

ქალაქი მარნეული, იალღუჯა

არქიტექტურული პროექტი

ბესიკ ბახტურიძე

ინდივიდუალური საცხოვრებელი სახლი

Marneuli

Architectural project

**Besik Bakhturidze** Individual house



განმარტებითი ბარათი

პროექტში წარმოდგენილი საცხოვრებელი სახლი ერთსართულიან ქვის ნაგებობაა, რომლის სართულის იატაკის დონე მიწისპირიდან აწეულია 1.5 მეტრით. სახლში განთავსებულია შემდეგი სათავსები:

- საერთო ოთახი;
- სამზარეულო;
- საძინებელი ოთახები;
- სააბაზანო;
- დერეფანი;
- აივნები.

შენობის სართულის სიმაღლე იატაკიდან ჭერამდე შეადგენს 2.8 მეტრს.

კედლები შესრულებულია არმირებული (ე.წ. სენდვიჩის ტიპის) სამშრიანი წყობით, კერძოდ - კერამიკული აგურის გარე შრე, XPS ფილების თბოსაბრუნავი შუა შრე და მცირე საკედლე ჰემობლოკის შიგა შრე.

შენობის შიგნით კონსტრუქციას წარმოადგენს კომპლექსური რკინაბეტონის ჩანართებიანი (გულანები, სარკელები) კედლების, რკინაბეტონის სვეტების, მონოლითური რკინაბეტონის გადახურვის ფილისა და ჭერის დონეზე შემყრავი ფოლადის კოჭებისაგან შედგენილი ჩარჩოვანი სტრუქტურა, რომლის მუშაობაშიც ჩართულია გარე მზიდი არმირებული კედლები.

რკინაბეტონის გულანების დაბეტონება ხდება არმირებული მზიდი კედლების ამოყვანის პარალელურად.

ტიხრები შესრულებულია არმირებული მცირე საკედლე ჰემობლოკის წყობისაგან.

იატაკები სველ წერტილებთან სრულდება მეტლახისაგან, ხოლო ოთახებში ლამინირებული

პარკეტისაგან. იატაკის დათბუნება სრულდება XPS ფილებით, ხოლო ჭერის დათბუნება მინაბამბით. ჭერზე სხვენის დონეზე ეწყობა ხის ფიცრების ე.წ. შავი იატაკი.

სააბაზონოს შეკიდული ჭერი ეწყობა პლასტიკისგან, ხოლო ოთახებში თაბაშირმუყაოსაგან.

სახურავის მზიდი სტრუქტურა ხისაა, ხოლო სახურავის ფენილი შეღებილი მეტალოკრამიტის.

ფანჯრები შესრულებულია მეტალოპლასტმასის პროფილებისგან ორმაგი შემინვით.

შესასვლელი ხარები ფოლადისაა, სააბაზონოსი მეტალოპლასტმასის, ხოლო საცხოვრებელ ოთახებში ხის (ე. წ. მდფ).

გარე კიბეები სრულდება ანაკრები მოზაიკური საფეხურებისაგან ფოლადის ორტყეპერ ჩანებზე.

შენობის ირგვლივ ეწყობა ბეტონის სარინელი

შენობაში ეწყობა ელემენტარული, ჯანაღობისა და წყალმომარაგების შიდა ქსელები რომელთა მიერთებაც მოხდება გარე საუნო მაგისტრალურ ქსელებთან.

ტექნიკური მაჩვენებლები:

მიწის ნაკვეთის ფართობი	2514მ <sup>2</sup>
განაშენიანების ფართი	156.0მ <sup>2</sup>
სართო ფართი	136.0 მ <sup>2</sup>

სამშენებლო მოცულობა	998.4 მ <sup>3</sup>
მათ შორის:	
0.00 ნიშნულს ზევით	779.8 მ <sup>3</sup>
0.00 ნიშნულს ქვევით	218.6 მ <sup>3</sup>

განაშენიანების ჰოლოციონები  $\mu_1=0.1$

განაშენიანების ინტენსივობის ჰოლოციონები  $\mu_2=0.1$

გამწვანების ჰოლოციონები  $\mu_3=0.9$



დანიური ლაშქარი  
საზო

Danish Refugee Council

ინდივიდუალური  
სახლმშენებელი  
სახლი  
(12X13მ)

Individual house  
(12X13m)

პროექტის მისამართი:

საკრთვალო,  
მარნეული,  
ილღაჯა

Project address:

Georgia,  
Marneuli

ეტაპი:  
მუშა  
პროექტი

Stage:  
Architectural project

განმარტებითი ბარათი

ფორმატი  
Format A - 3

ფურცელი Page	ფურცლები Pages
-----------------	-------------------

2	17
---	----

ინდივიდუალური  
სახლი  
(12X13მ)

Individual house  
(12X13m)

პროექტის მისამართი:

საქართველო,  
მარნეულის რაიონი,  
ილაშვილი

Project address:

Georgia,  
Marneuli

პეტიტი:

მუშა  
პროექტი

Stage:  
Architectural project

სააღმართო  
გონივრება  
Land cadastre

ფორმატი  
Format A - 3

ფურცელი  
Page 3

ფურცლები  
Pages 17



**საკადასტრო გეგმა**

საკადასტრო ეროვნული  
სააგენტო

საკადასტრო კოდი: **83.02.16.001**  
განცხადების ნომერი: **892018812674**  
მომზადების თარიღი: **19/09/2018**

ნაკვეთის დანიშნულება: **სასოფლო-სამეურნეო**  
ფართობი: **2514 კვ.მ (WGS 84 / UTM zone 38N)**

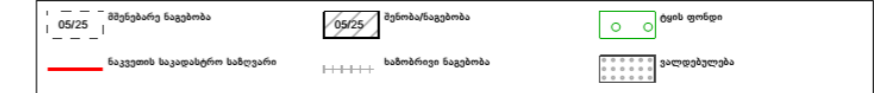
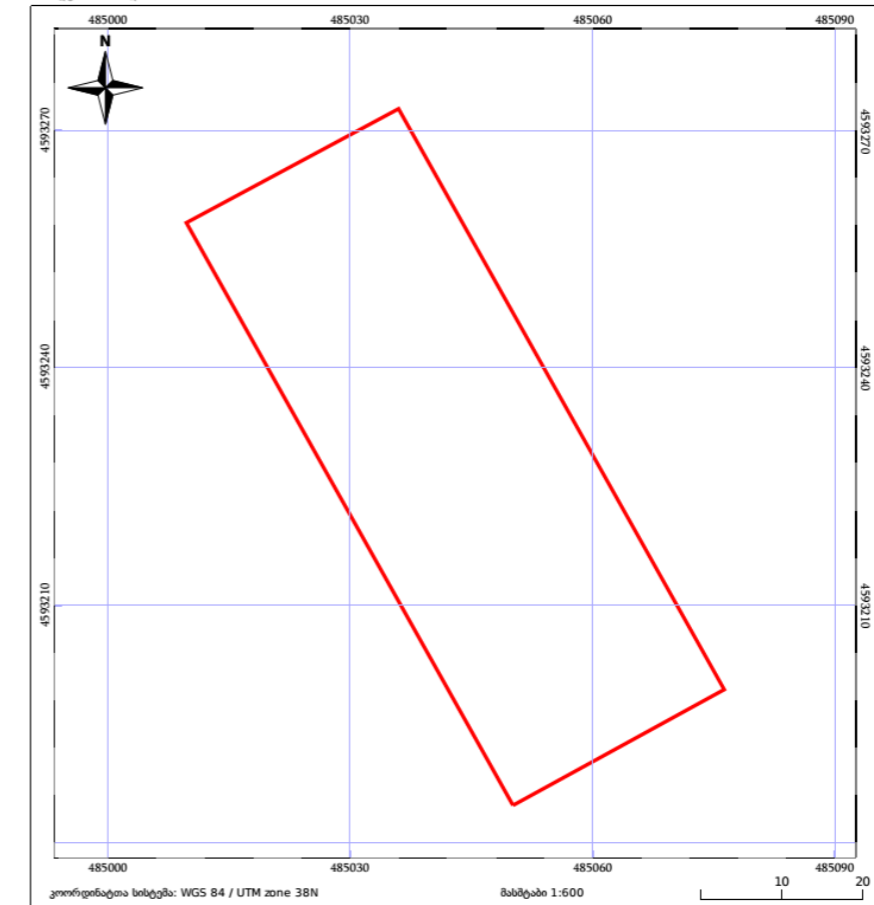

საკადასტრო ეროვნული სააგენტო-ქალაქი თბილისი, სანაპიროს ტბა, N2; ტელ: (995 32) 91 04 27; <http://napr.gov.ge>

"ფინიქსი პარკის მერ 2 წლიან ვადით საკუთრებაში არსებული მატერიალური ბუნების რეალიზაციის, აგრეთვე საკადასტრო წესის განხორციელების 1000 ლარის ან მეტი ღირებულების ქონების საჩუქრად მფლობელის მიერ საკადასტრო გეგმის შედგენის ვალდებულება დასაბუთებულია საქართველოს საკადასტრო კოდექსის XVIII თავის მუხლით."

- საკადასტრო სამსახურის განყოფილება შესაძლებელია საკადასტრო ეროვნული სააგენტოს ოფისში ვებ-გვერდზე [www.napr.gov.ge](http://www.napr.gov.ge);
- ამონაწერის მფლობელს შესაძლებელია ვებ-გვერდზე [www.napr.gov.ge](http://www.napr.gov.ge), ნებისმიერ გერბიერულ საინფორმაციო საშუალებას, იუზერის სახელით და საკადასტრო აგენტობის მხარდაჭერით;
- ამონაწერის გეგმის საფუძველზე აღმასრულებელი დირექტორის დადგენილი 2 405405 ან პირდაპირ მუშაობის განხორციელება ვებ-გვერდზე;
- კონსულტაციის მფლობელს შესაძლებელია იუზერის სახელით ცხელ ხაზზე 2 405405;
- საკადასტრო თანამშრომელი მზადდის უკანონო ქმედების შესახებ დამატებითი ცხელ ხაზზე: 08 009 009 09
- თქვენთვის საინფორმაციო ნებისმიერ საკითხთან დაკავშირებით მიგვწერეთ ელ-ფოსტით: [info@napr.gov.ge](mailto:info@napr.gov.ge)

საკადასტრო ეროვნული სააგენტო. <http://public.reestri.gov.ge> გვერდი: 2(2)



შპს (უზრეო ქონება) საკადასტრო კოდი **N 83.02.16.001**

**ამონაწერი საკადასტრო რეესტრიდან**

განცხადების რეესტრაცია  
N 892018852503 - 02/10/2018 15:04:00

მომზადების თარიღი  
04/10/2018 10:44:50

**საკუთრების განყოფილება**

ზონა	სექტორი	კვარტალი	ნაკვეთი	ნაკვეთის საკუთრების გრაფიკული აღწერა
მარნეული	ქ. მარნეული		001	ნაკვეთის დანიშნულება: სასოფლო-სამეურნეო (საკარმიდამო) დამუშავებული ფართობი: 2514.00 კვ.მ. ნაკვეთის წინა ნომერი:

მისამართი: ქალაქი მარნეული, ილაშვილი

**მესაკუთრის განყოფილება**

განცხადების რეესტრაცია : ნომერი 882008133680 , თარიღი 07/05/2008 14:36:07

უფლების დამადასტურებელი დოკუმენტი:

- საკუთრების უფლების მოწმობა N300 , დამოწმების თარიღი:02/05/2008 , მარნეულის მუნიციპალიტეტის გამგეობა

მესაკუთრები:  
ბესიკ ბახტურიძე , P/N: 38001005262

მესაკუთრე: აღწერა:  
ბესიკ ბახტურიძე

**იპოთეკა**

საკადასტრო გირავნობა:

რეესტრირებული არ არის

**ვალდებულება**

ყადასტრო/აკრძალვა:

რეესტრირებული არ არის

მოვალეობა რეესტრირებული:

რეესტრირებული არ არის

საკადასტრო ეროვნული სააგენტო. <http://public.reestri.gov.ge> გვერდი: 1(2)

არსებული მიწის ნაკვეთის ფოტოები

Photos of existing land



ინდივიდუალური  
სამშენებლო  
სახლი  
(12X13მ)

Individual house  
(12X13m)

პროექტის მისამართი:

საკრთვლო,  
მარნაული,  
ილთაჯა

Project address:

Georgia,  
Marneuli

ეტაპი:

მუშა  
პროექტი

Stage:

Architectural project

არსებული მიწის  
ნაკვეთის ფოტოები

Photos of existing land

ფორმატი  
Format A - 3

ფურცელი  
Page

ფურცლები  
Pages

4

17



ტოპოგრაფიული გეგმა

**Topographic photography**

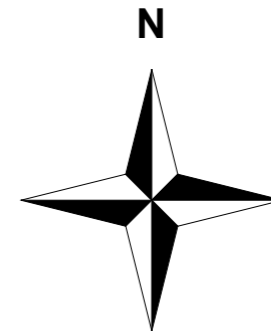
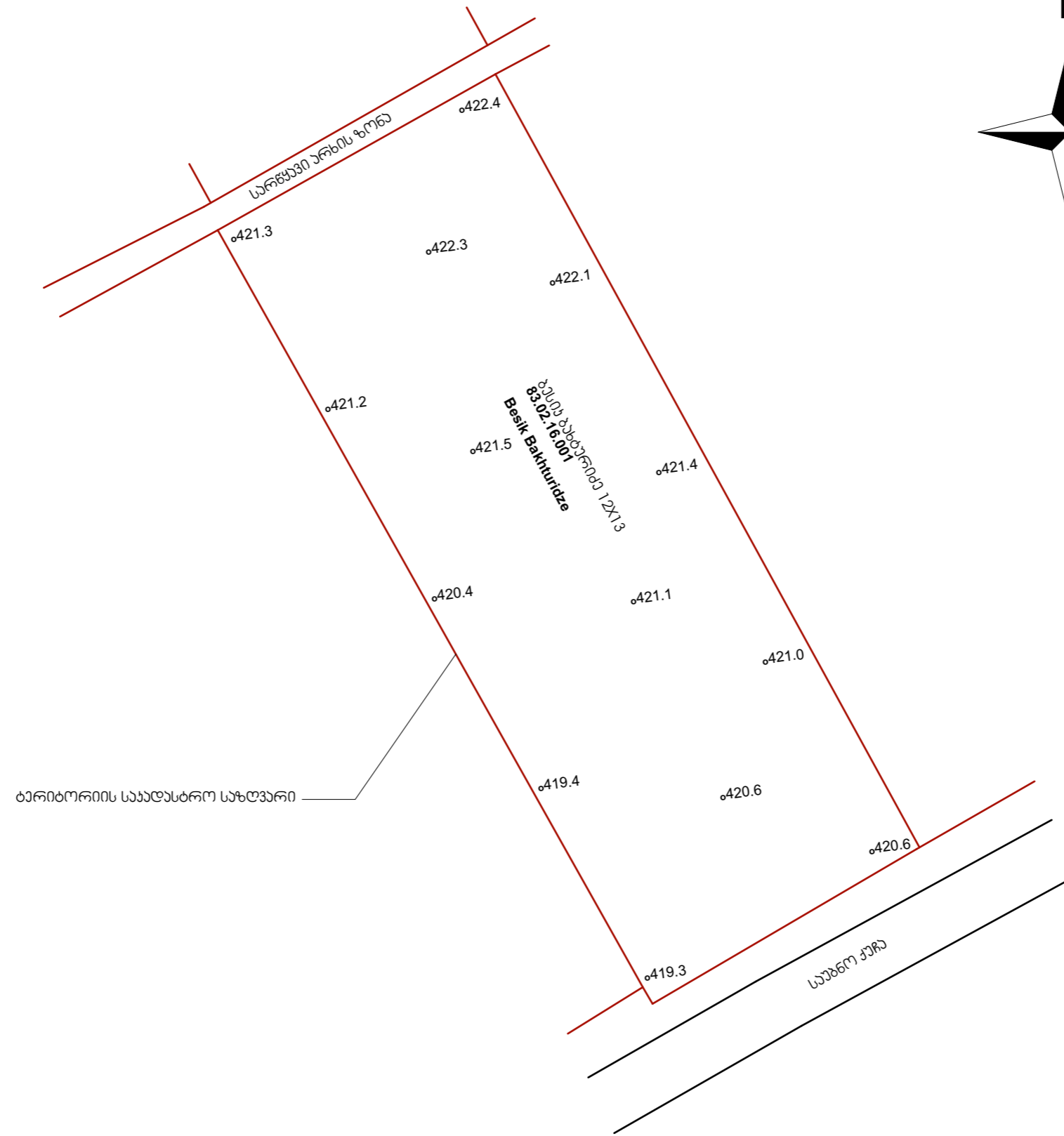

დანიური ლაიფსაზო

Danish Refugee Council

ინდივიდუალური საცხოვრებელი სახლი (12X13მ)

Individual house (12X13m)

პროექტის მისამართი:

საქართველო, მარნეული, იალთუბა

Project address:

Georgia, Marneuli

ეტაპი:

მუშა პროექტი

Stage:

Architectural project

ტოპოგრაფიული გეგმა

Topographic photography

ფორმატი  
Format A - 3

ფურცელი  
Page 6

ფურცლები  
Pages 17

6

17

სიტუაციური გეგმა

Situational plan

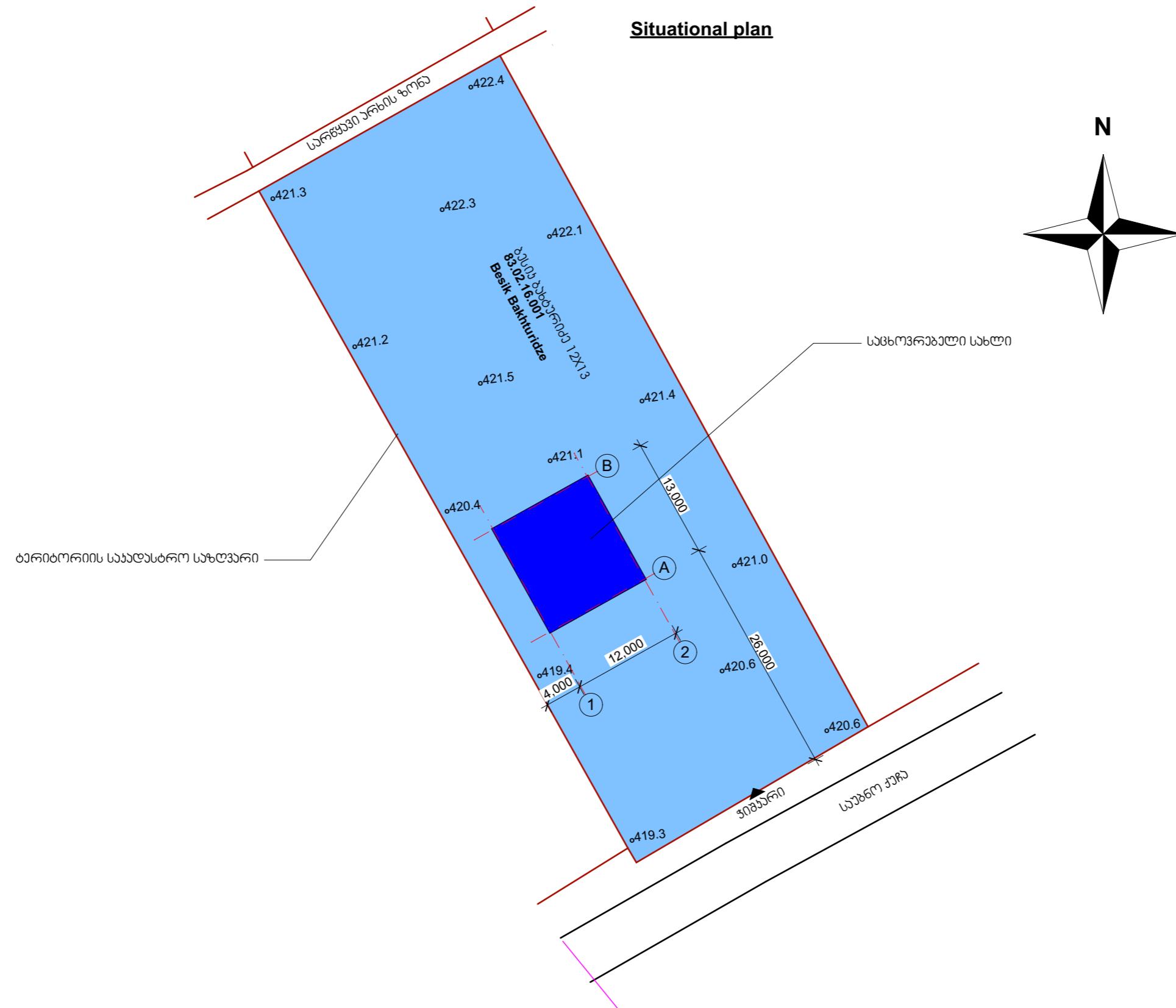

დანიური ლაიფსტაფის საზოგადოება

Danish Refugee Council

ინდივიდუალური სახსოვრეპალი სახლი (12x13მ)

Individual house (12X13m)

პროექტის მისამართი:

საკრთვლო, მარნეული, იალთუხა

Project address:

Georgia, Marneuli

ეტაპი:

მუშა პროექტი

Stage:

Architectural project

სიტუაციური გეგმა  
Situational plan

ფორმატი  
Format A - 3

ფურცელი  
Page 7

ფურცლები  
Pages 17

ტექსტურები ფასადებზე

**Textures on the facade**

მეტალოპლასტმასის ფანჯარა

მეტალოპლასტმასის ფანჯარის ფანი პინტისფერი



ფანი ნაცრისფერი ხეთოვანი საღებავი

ქარაბიჭული აგური (250X120X65)

ნაცრისფერი ფალაქის საღებავი

ინდივიდუალური საცხოვრებელი სახლი (12X13მ)

Individual house (12X13m)

პროექტის მისამართი:

საკრთავლო, მარნეული, იალთუბა

Project address:

Georgia, Marneuli

ეტაპი:

მუშა პროექტი

Stage:

Architectural project

ტექსტურები ფასადებზე

Textures on the facade

ფორმატი  
Format A - 3

ფურცელი  
Page

ფურცლები  
Pages

8

17



სახლის გეგმა  
House plan

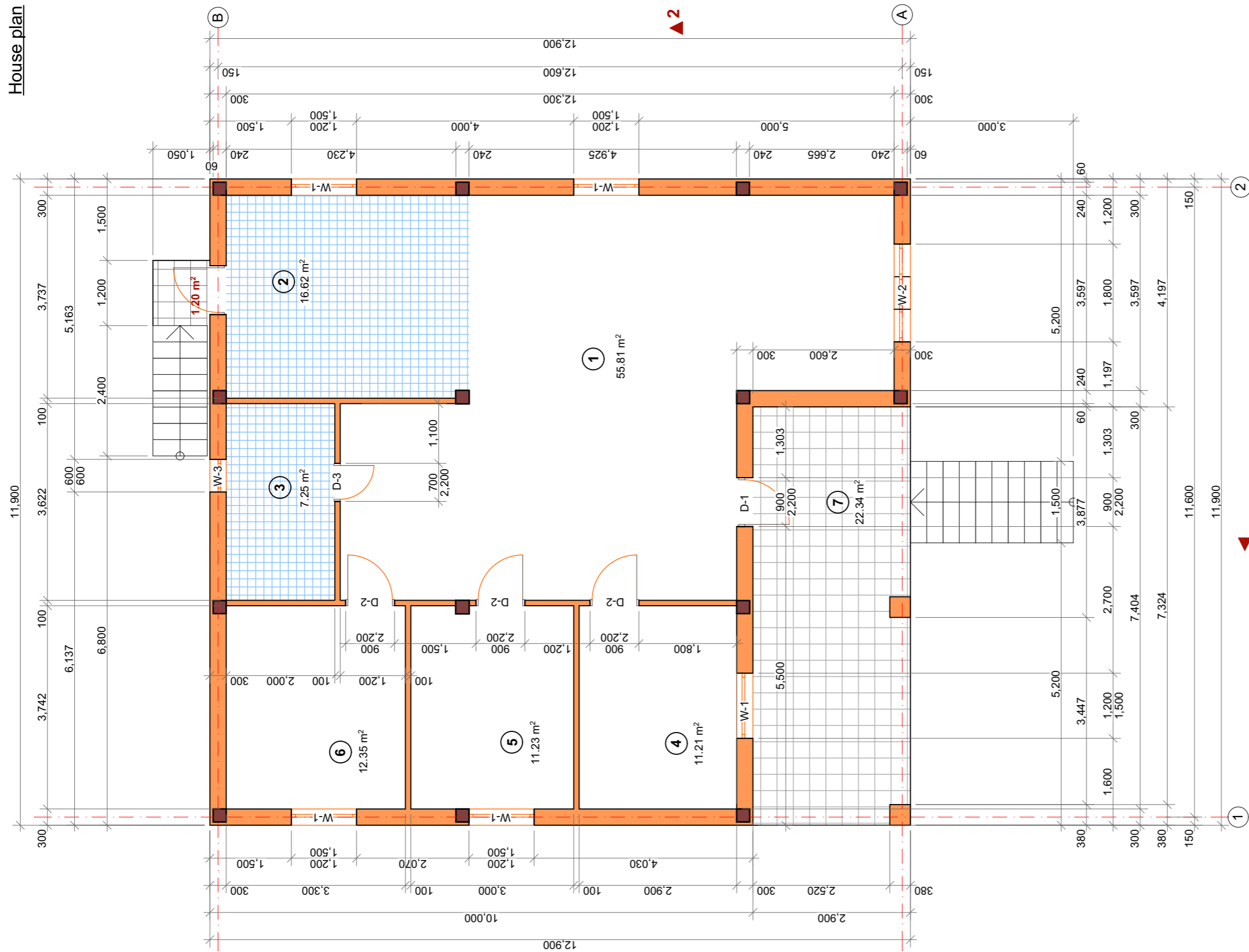

ქვეყნიანობა:

- საერთო ოთახი
- სამზარეულო
- სააბაზო
- საძინებელი ოთახი
- საძინებელი ოთახი
- საძინებელი ოთახი
- აივანი

საერთო ფართი - 114.5 მ<sup>2</sup>  
საზაფხულო ფართი - 22.34 მ<sup>2</sup>

Explication

- Common room
- Kitchen
- WC
- Bedroom
- Bedroom
- Bedroom
- Balcony

Total area - 114.5 m<sup>2</sup>  
Summer square - 22.34 m<sup>2</sup>



დანიური ლაიფსაზო  
Danish Refugee Council

ინდივიდუალური საცხოვრებელი სახლი (12X13მ)

Individual house (12X13m)

პროექტის მისამართი:

საქართველო, მარნეულის რაიონი, იალთუბა

Project address:

Georgia, Marneuli

ეტაპი:

გეგმა პროექტი

Stage:

Architectural project

სახლის გეგმა  
House plan

ფორმატი  
Format A - 3

ფურცლის  
Page 9

ფურცლები  
Pages 17

ჭრილი 1-1  
Section 1-1

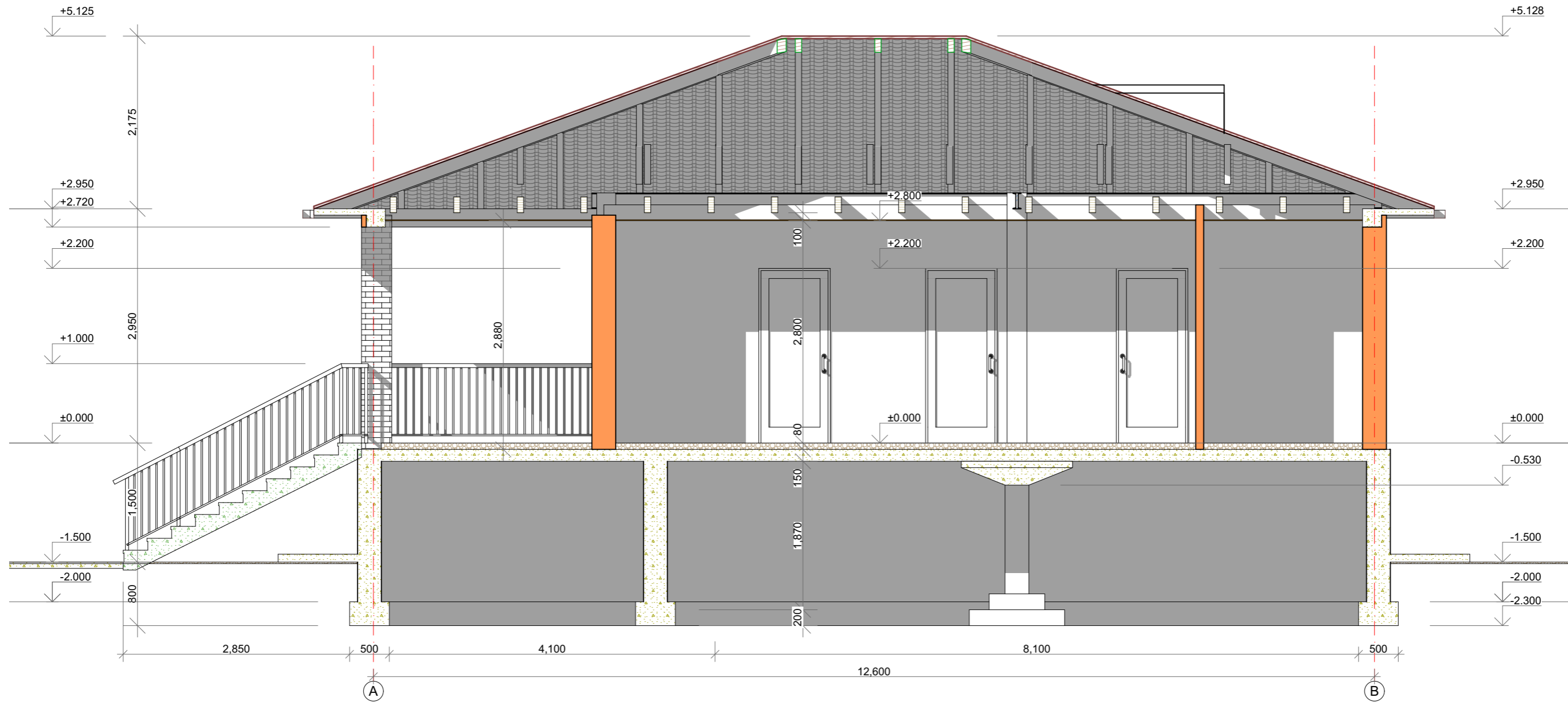

ჰრილი 2-2  
Section 2-2

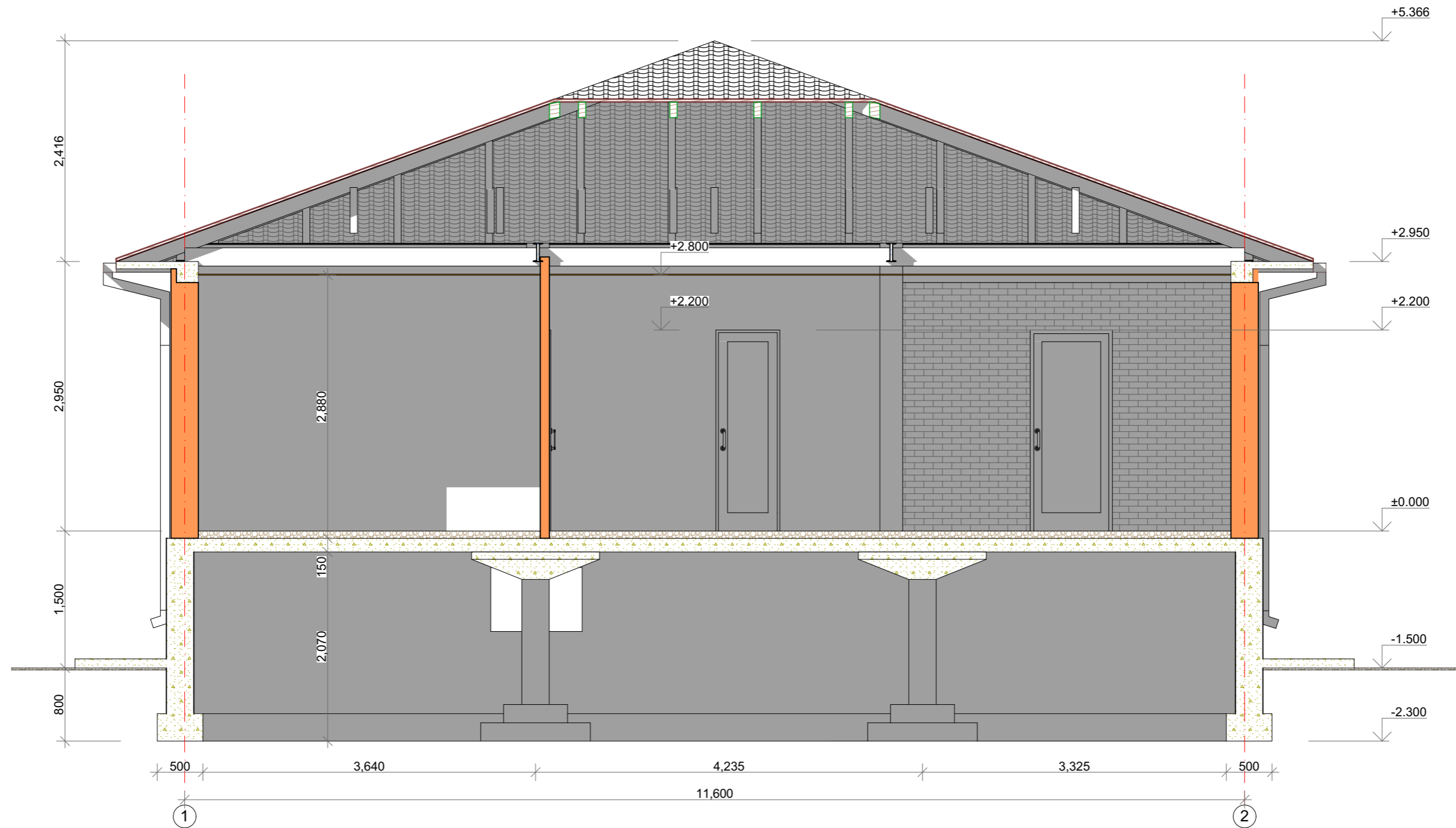

ფასადი 1-2

Facade 1-2

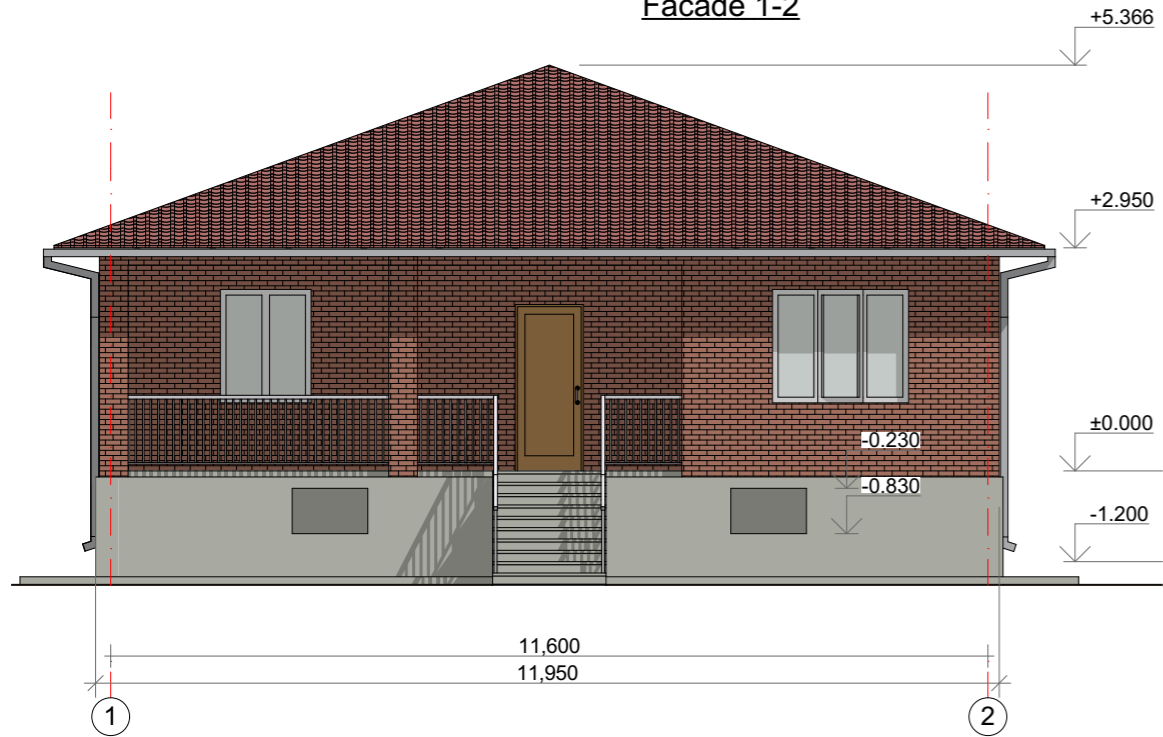

ფასადი B-A

Facade B-A

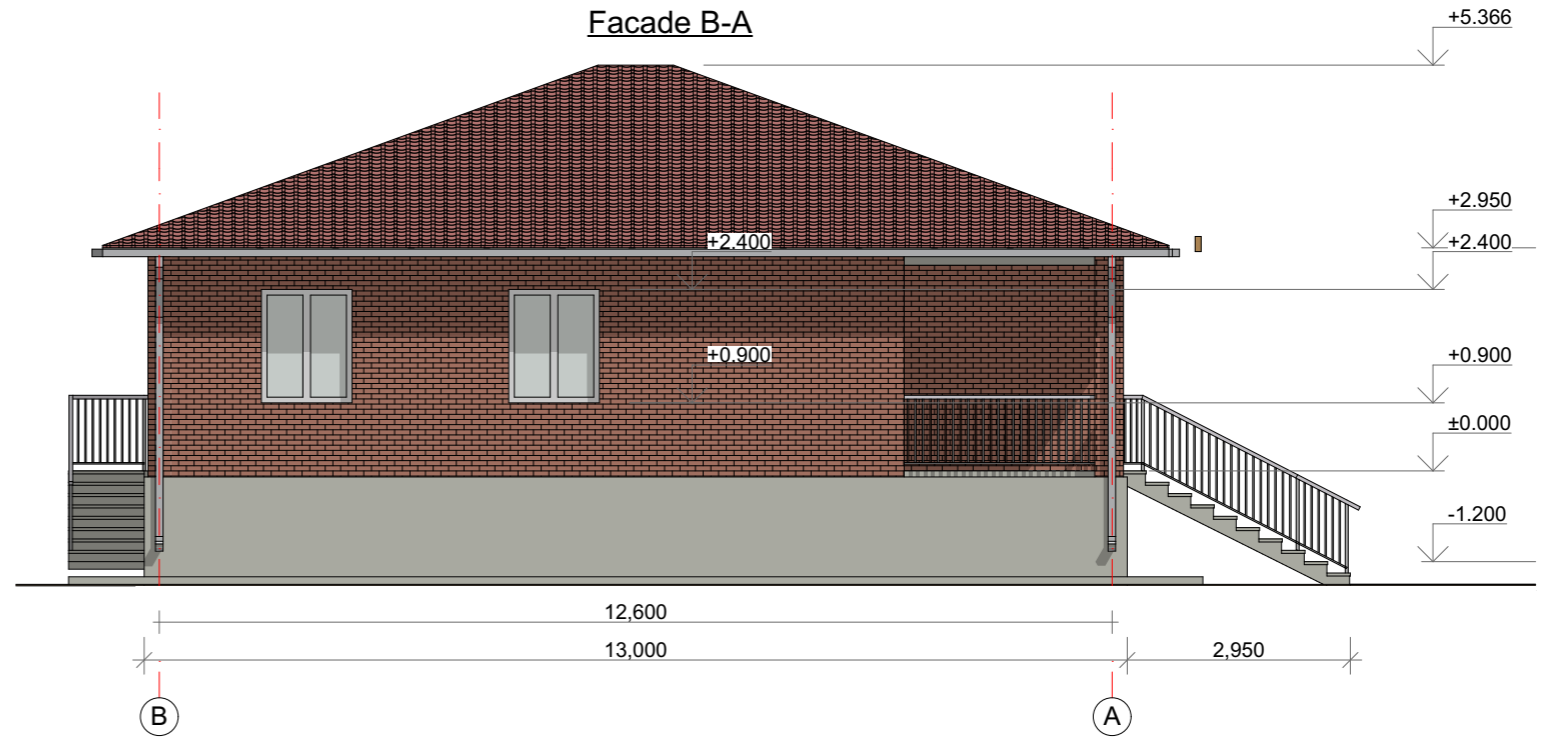

ფასადი 2-1

Facade 2-1

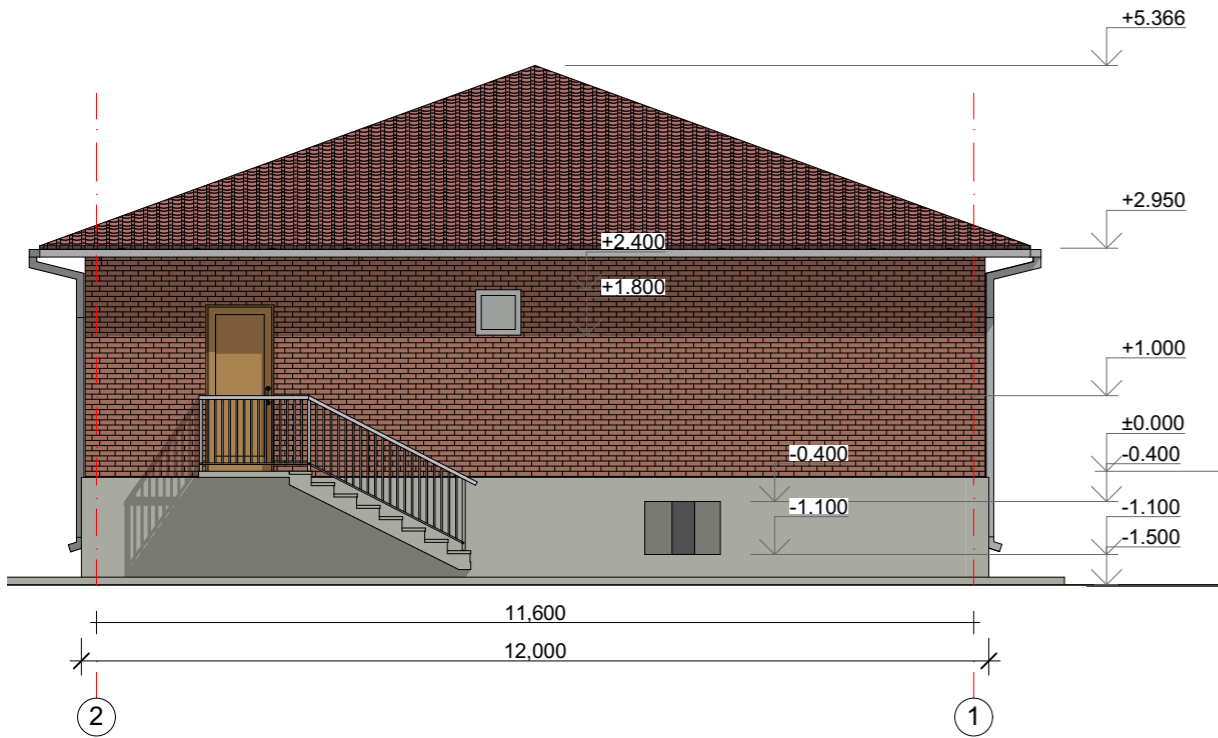

ფასადი A-B

Facade A-B

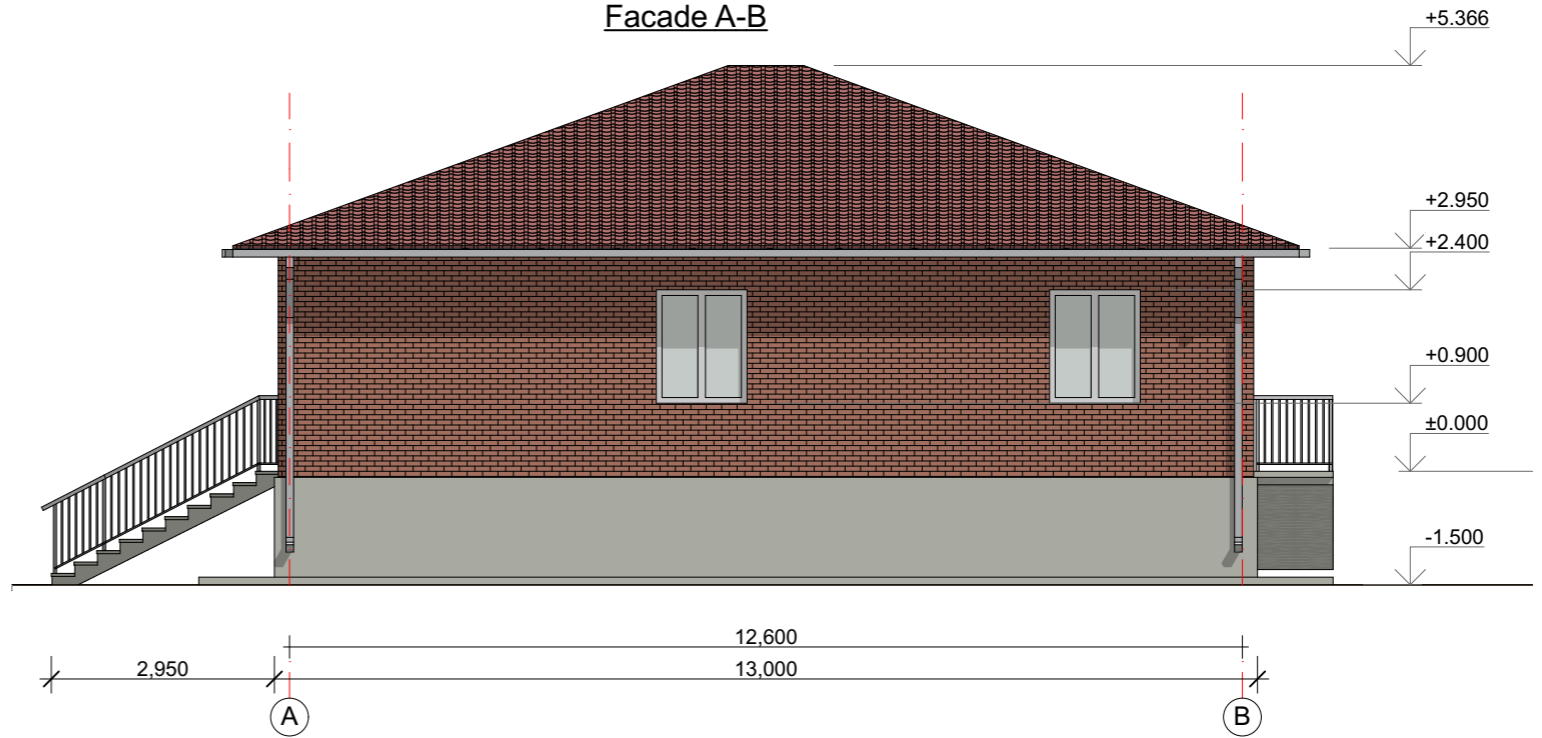

ზეპირქველის გეგმა  
Basement plan

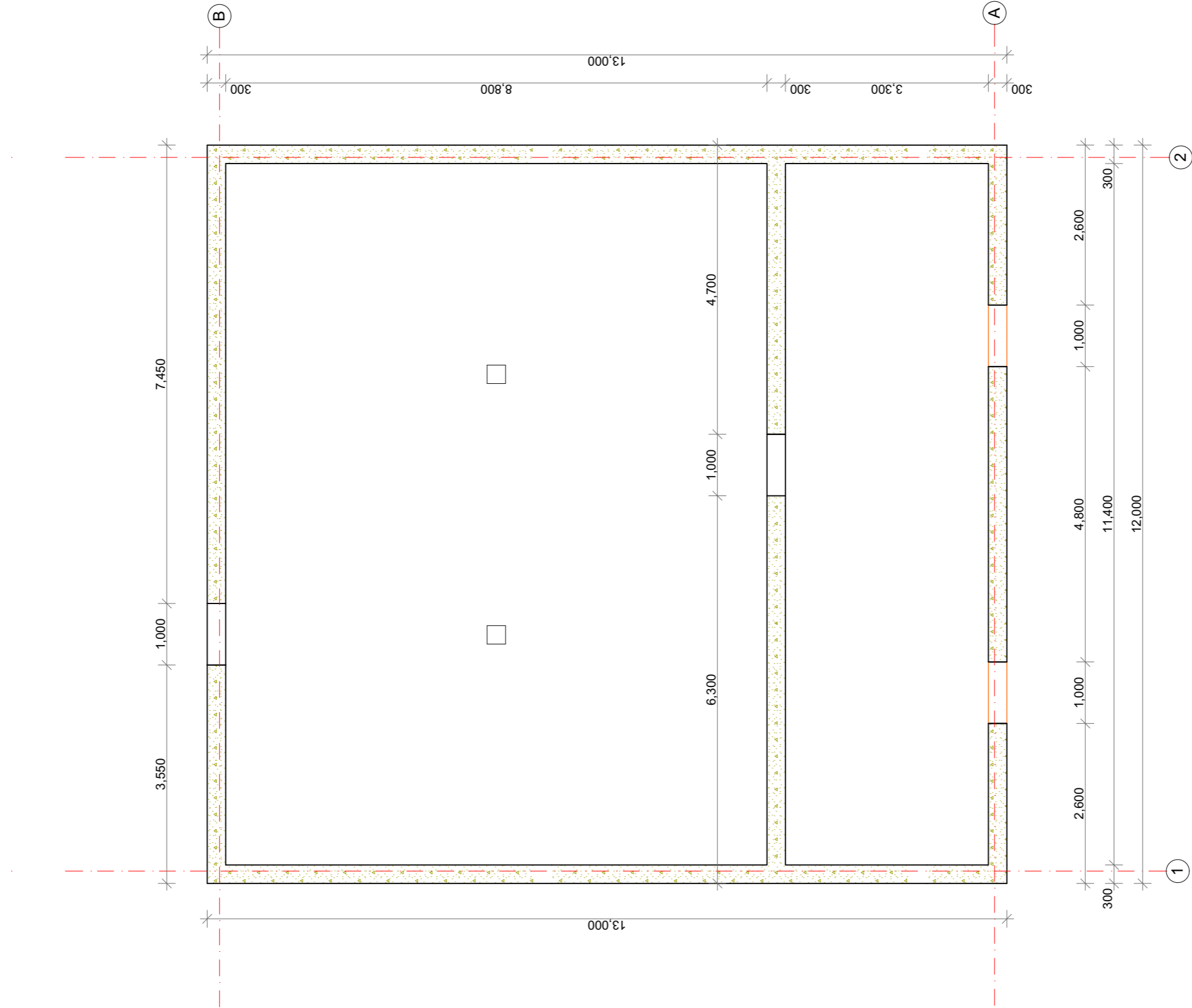

იბრაჰიმის ტიპები  
Floor types

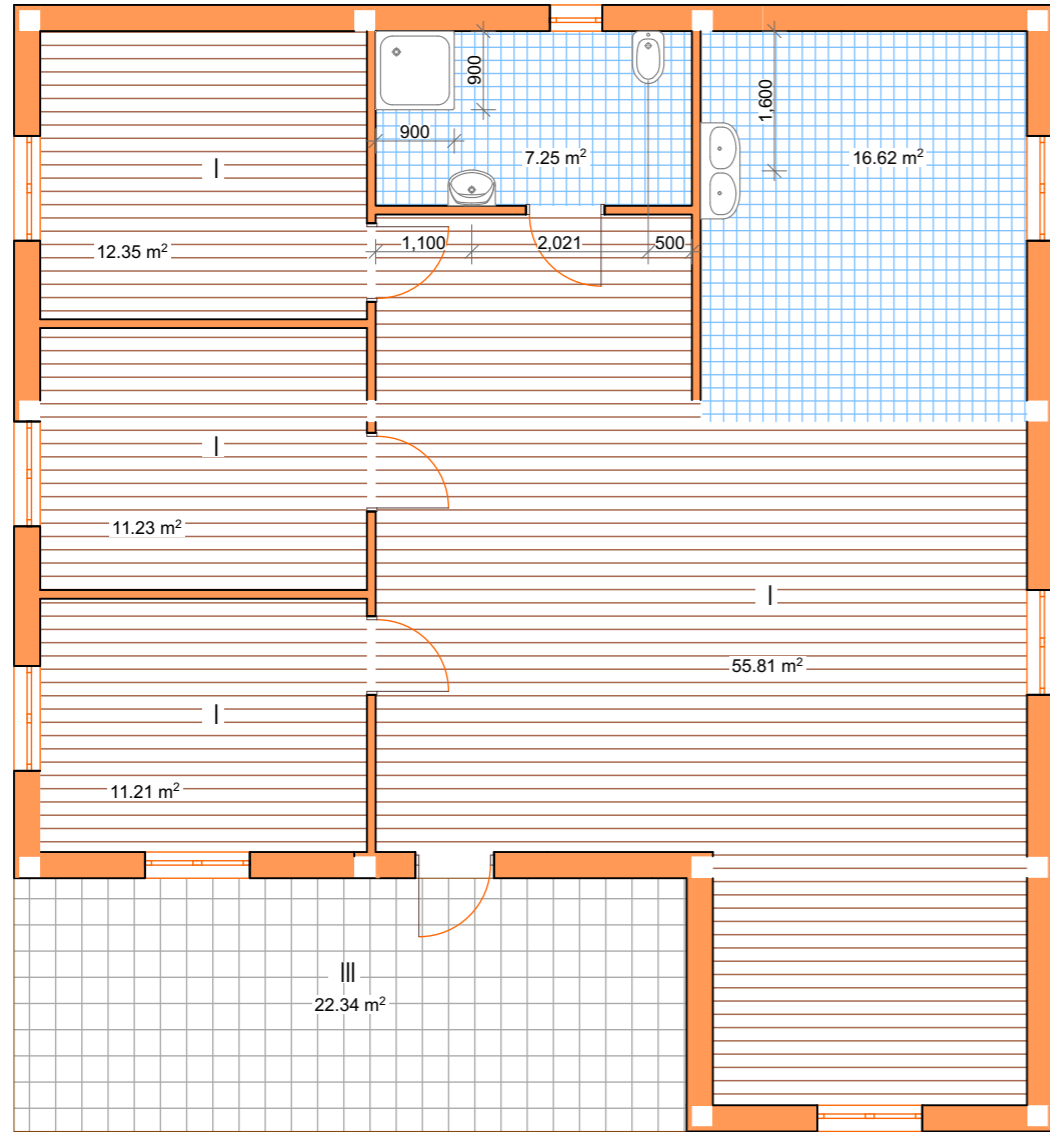

ჭარის უმსტრეჟია

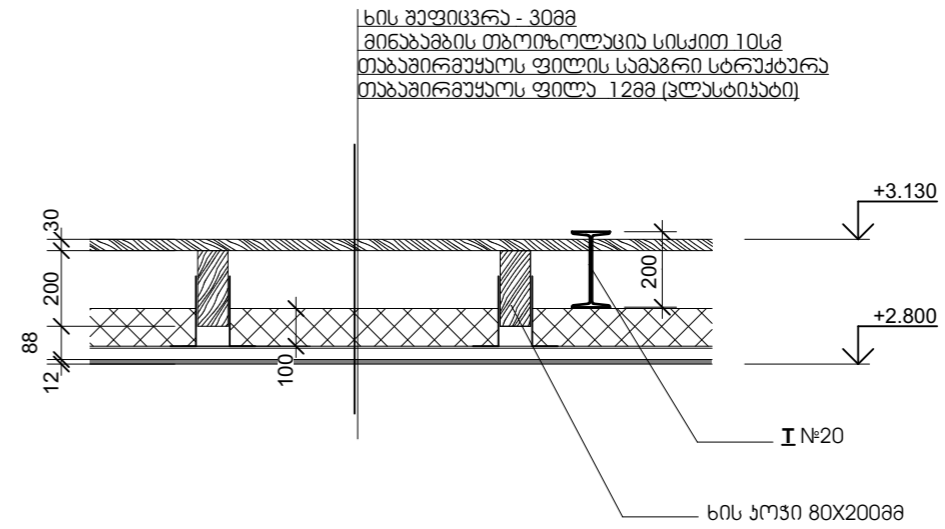

I

ლაბინირაბული ჰარაბი 10მმ  
ლაბინაბის ქვასაგაბი  
ვაგანბ-ქვიშის არბირაბული მოჭიბვა 40მმ  
XPS ფილა 30მმ  
გაღსურვის ფილა

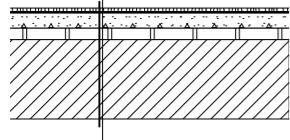

II

ჰარაბიული (გაბლახის) ფილა 8მმ  
ვაგანბ-ქვიშის საფაქვალი 4სმ  
XPS ფილა 3სმ  
ორი ფანა ლინოკრობი  
გაღსურვის ფილა

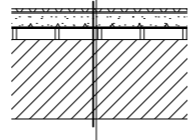

III

ჰარაბიული (გაბლახის) ფილა 8მმ  
ვაგანბ-ქვიშის საფაქვალი 4სმ  
გაღსურვის ფილა

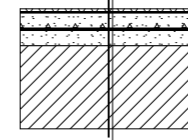

ინდივიდუალური სახლი (12X13მ)

Individual house (12X13m)

პროექტის მისამართი:

საკრთვლო, მარნეული, იალუჯა

Project address:

Georgia, Marneuli

ეტაპი:

მუშა პროექტი

Stage:

Architectural project

იბრაჰიმის ტიპები  
Floor types

ფორმატი  
Format A-3

ფურცელი  
Page 14

ფურცლები  
Pages 17

ჯარ-ფანჯრები  
Doors and windows

მეტლოქლასტმასის ფანჯრები

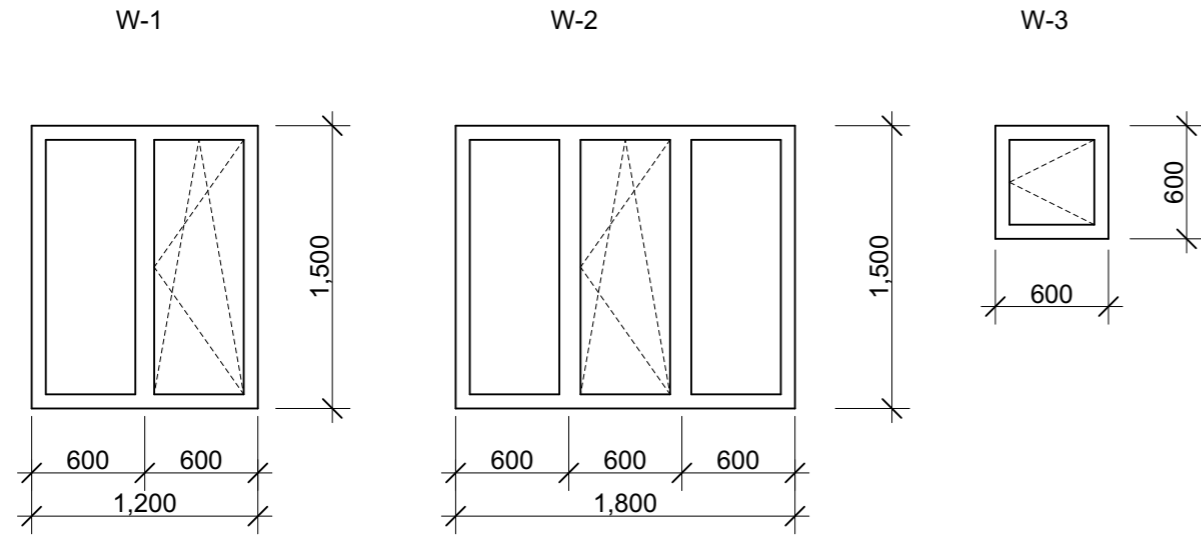

სპეციფიკაცია  
Specification

Mark	Quantity	mm	mm	m2	∑ m2
D-1	2	900	2200	1.98	4.00
D-2	3	900	2200	1.98	5.94
D-3	1	700	2200	1.54	1.54
W-1	5	1200	1500	1.8	9
W-2	1	1200	1800	2.16	2.16
W-3	1	600	600	0.36	0.36

ფოლადის ჯარი

ბის (MDF) ჯარი

მეტლოქლასტმასის ჯარი

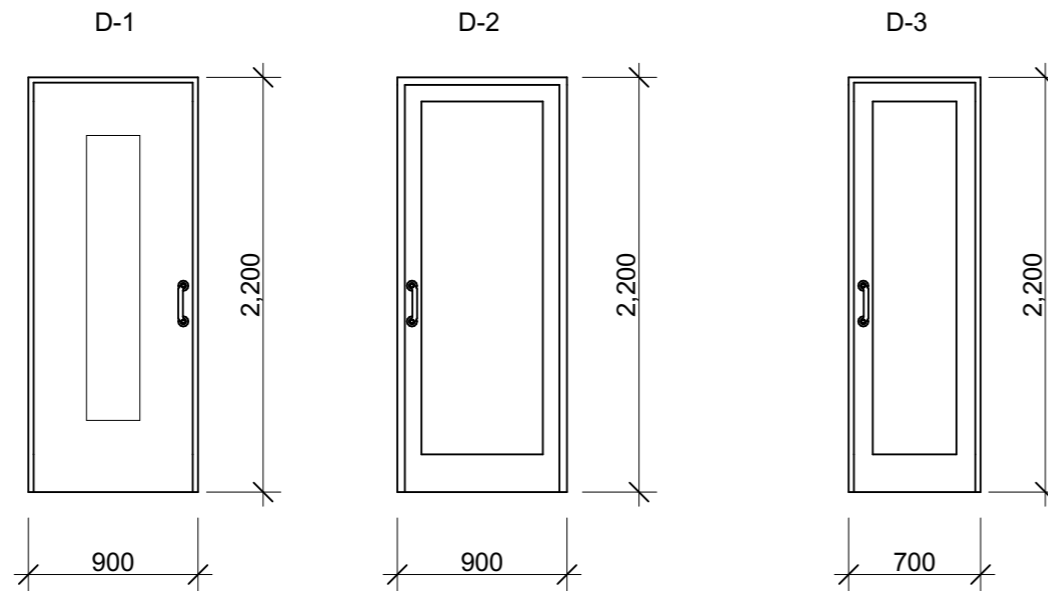

სანახევანძების გეგმა  
Bathroom and kitchen plan

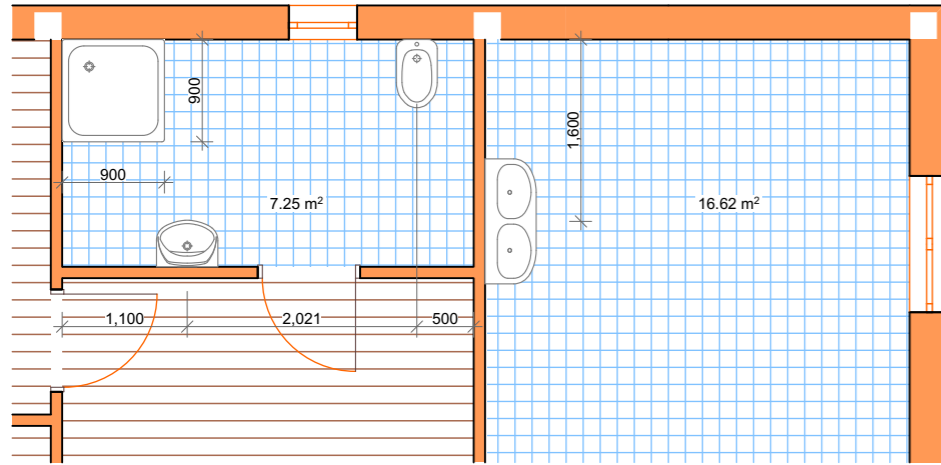

სახურავის გეგმა

Roof plan

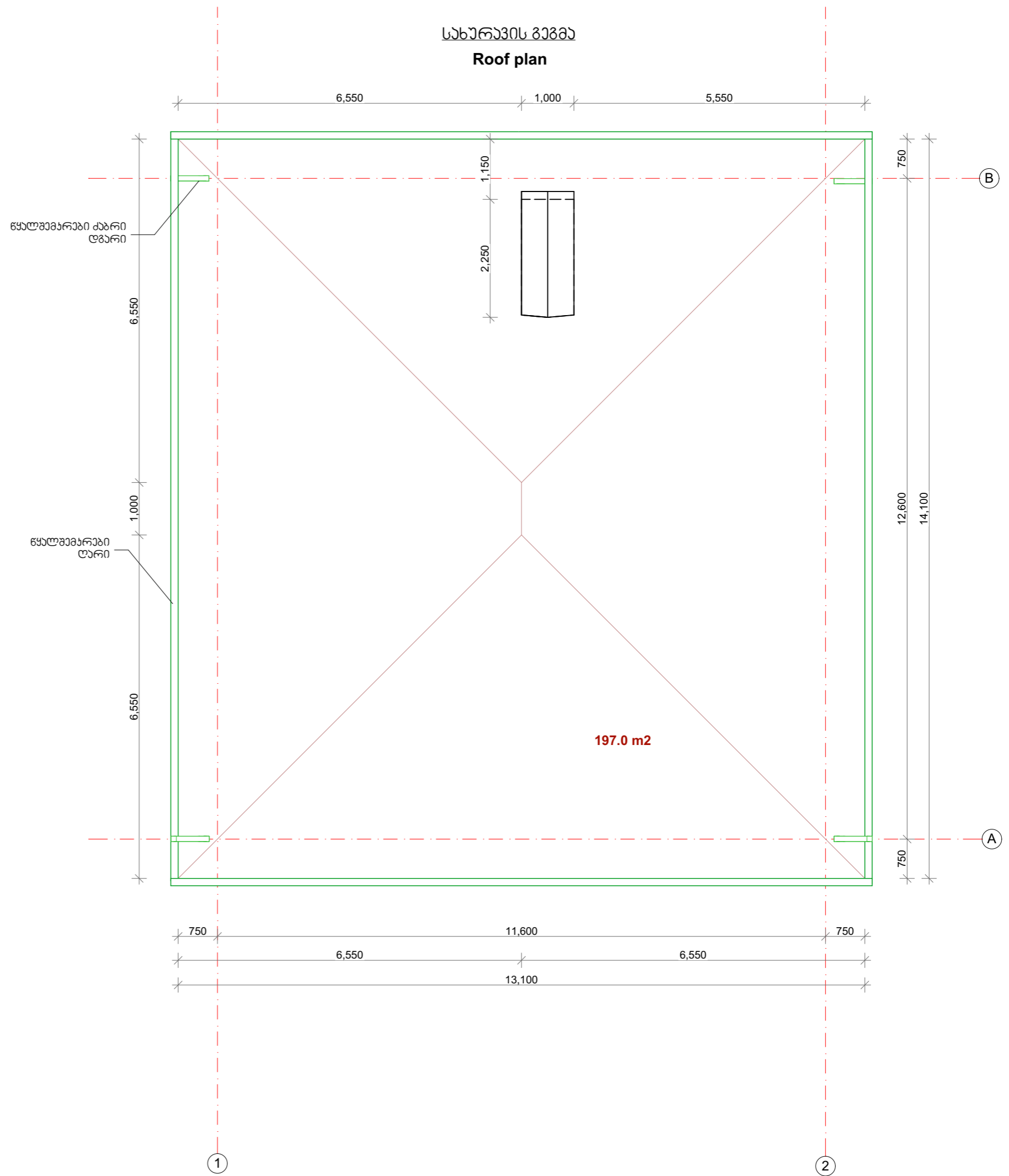

დანიური ლაიფსაზო  
Danish Refugee Council

ინდივიდუალური სახლი (12x13მ)  
Individual house (12X13m)

პროექტის მისამართი:  
საქართველო, მარნეული, იალთუბა  
Project address:  
Georgia, Marneuli

ეტაპი:  
მშენებლობის პროექტი  
Stage:  
Architectural project

სახურავის გეგმა  
Roof plan

ფორმატი Format	A - 3
ფურცელი Page	16
ფურცლები Pages	17



მშენებლობის ორგანიზაცია

მშენებლობის ორგანიზაციის პროექტი დამუშავებულია საქართველოში მოქმედი სამშენებლო ნორმებისა და წესების მიხედვით. მშენებლობისთვის გამოყოფილი მიწის ნაკვეთის მდებარეობაა - მარნეულის მუნიციპალიტეტი, იაღლუჯა.

არსებული შენობა წარმოადგენს ერთსართულიან ქვის ნაგებობას. შენობის კონსტრუქციები შემდეგი მასალებისგანაა დამზადებული:

- კედლები - წყობა მცირე საკედლე ბლოკებისაგან, ნაწილობრივ აგურისაგან, XPS ფილების დათხუნებით;
- გულანები - რკინაბეტონი;
- სარკველი - რკინაბეტონი;
- გადახურვის ფილა რკინაბეტონი;
- სახურავი - ქანობიანი, მეტალოკრამიტის

სამშენებლო-სამონტაჟო სამუშაოების წარმოებისას სავალდებულოა უსაფრთხოებისა და ხანძარსაწინააღმდეგო ღონისძიებების დაცვა, სახელდობრ:

- ორი მომიჯნავე საზოგადოებრივი ზონის მხრიდან შენობა შემოიღობოს;
- აიკრძალოს სამშენებლო მოედანზე უცხო პირთა შესვლა;
- მუშა-მოსამსახურეთა პერსონალს უნდა ჩაუტარდეს ინსტრუქციები სამშენებლო-სამონტაჟო სამუშაოების წარმოებისას უსაფრთხოებისა და ხანძარსაწინააღმდეგო ღონისძიებების შესახებ.
- სამუშაო მოედანი უზრუნველყოფილ იქნას ხანძარსაწინააღმდეგო საშუალებებით.
- მასალათა დასაწყობება უნდა მოხდეს, მათზე ტექნოლოგიური მოთხოვნების გათვალისწინებით.

მოსამზადებელი სამუშაოები ითვალისწინებს შემდეგს:

- სამშენებლო მოედნის გასუფთავება;
- მოედნის შემოღობვა;
- ღრობითი ელემენტების ქსელის მოწყობა;
- ღრობითი წყალმომარაგების ქსელის მოწყობა;
- მთავარი ელექტროკარადა უნდა იყოს მუდმივად დაეკეთდეს მდგომარეობაში, დაუშვებელია გამიშვებული სადენების გამოყენება.

სამშენებლო ნორმების დაცვა უნდა მოხდეს შესაბამისად სამშენებლო ნორმებისა და წესების სნ-III-4-80 და ტექნიკური რეგლამენტის "შენობა-ნაგებობების უსაფრთხოების შესახებ".

მშენებლობა აუცილებელია განხორციელდეს ბუნების დაცვითი ღონისძიებების გათვალისწინებით.

№	სამუშაოს აღწერილობა	6 თვე														
		I	II	III	IV	V	VI									
1	წარბილოვანი საპირფარეოს სამუშაოები	■	■	■												
2	ბაღახურის რკინაბეტონის ფილის დაბეტონება ჯავიტალით				■	■										
3	კედლებისა და სვეტების ამოყვანა					■	■	■								
4	შენობის გადახურვა								■	■						
5	კედლების შეღებვა								■	■						
6	გოპირკეთებითი სამუშაოები									■	■	■	■			
7	ელსამონტაჟო სამუშაოები										■	■	■	■	■	
8	სან-ბაქნიური სამუშაოები		■								■	■	■	■	■	
9	უხოს აბრეშქარის სამუშაოები											■	■	■	■	
10	ბარბორის დასუფთავება															■



ღორღოვანთა ღანის საზო

Danish Refugee Council

ინდივიდუალური საცხოვრებელი სახლი (12X13მ)

Individual house (12X13m)

პროექტის მისამართი:

საქართველო, მარნეული, იაღლუჯა

Project address:

Georgia, Marneuli

ეტაპი:

მუშა პროექტი

Stage:

Architectural project

გვანულოვის ორგანიზაცია და ალანდარული გრაფიკი

Calendar chart

ფორმატი  
Format A - 3

ფურცელი  
Page 17

ფურცლები  
Pages 17